





Pavillon de **soins** palliatifs
et de fin de vie

 MEDIFICE INC.



 **Desjardins**
Caisse de Joliette et
du Centre de Lanaudière



 Fondation pour la Santé
du Nord de Lanaudière



Centre intégré
de santé
et de services sociaux
de Lanaudière
Québec 

LE LEGS DES **BÂTISSEURS**



Pavillon de soins palliatifs
et de fin de vie



4

La genèse

6

Pourquoi?

8

Où?

10

Pour qui?

11

Mission/vision

12

L'ADN du projet

14

Le concept derrière l'image

16

Le projet

18

Programmes de partenariats

20

L'espace des donateurs

24

Budget/sources de financement



Le cheminement en fin de vie nous confronte à la complexité de l'expérience humaine. Comme ce départ est inévitable, continuons d'aspirer à le vivre dans la bienveillance, **le réconfort et la dignité.**

C'est sur cette réflexion que l'idée du legs a pris naissance.

Ensemble pour innover

UN HÉRITAGE PAR LA COMMUNAUTÉ POUR LA COMMUNAUTÉ.

La nécessité d'un Pavillon de soins palliatifs et de fin de vie au nord de Lanaudière est réelle et pertinente. La région est en plein développement et voit sa population croître, dont celle des personnes nécessitant des soins palliatifs et de fin de vie.

Sachant qu'il y a des besoins à combler, une communauté solide s'est unie et s'est mobilisée dans le but de bonifier l'offre de soins et de services de proximité au nord de Lanaudière.

Medifice décide d'innover, en partenariat avec le Centre intégré de santé et de services sociaux de Lanaudière (CISSS de Lanaudière), la Caisse Desjardins de Joliette et du Centre de Lanaudière, de même que la Fondation pour la Santé du Nord de Lanaudière.

Medifice fera appel à son vaste réseau de partenaires et à leur grande générosité pour réaliser la

construction du Pavillon de soins palliatifs et de fin de vie, à proximité du Centre hospitalier De Lanaudière. Un projet certes audacieux, qui mettra à profit l'expertise du bâtisseur et de ses partenaires, mais dont la collaboration est essentielle et place le bien-être des usagers au cœur de ce partenariat.

Le CISSS de Lanaudière a la chance de compter sur ces généreux partenaires du milieu qui lui légueront le bâtiment entièrement aménagé afin que ses équipes puissent offrir des soins palliatifs et de fin de vie dans ce projet d'envergure à dimension humaine.

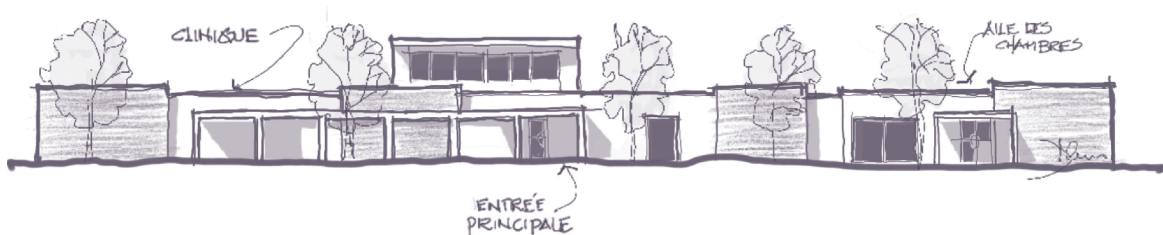

Pourquoi?

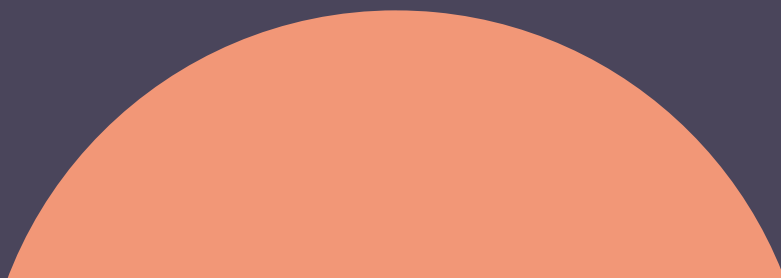



- C'est un ajout concret de 10 lits pour la région qui permettra de bonifier l'offre de services dans un milieu personnalisé et spécialisé.
- Ce pavillon permettra également d'accroître l'accessibilité et de bénéficier des soins palliatifs et de fin de vie dans la région.
- Ce lieu offrira un environnement des plus adaptés pour l'accompagnement des personnes en fin de vie et leurs proches.

Où?



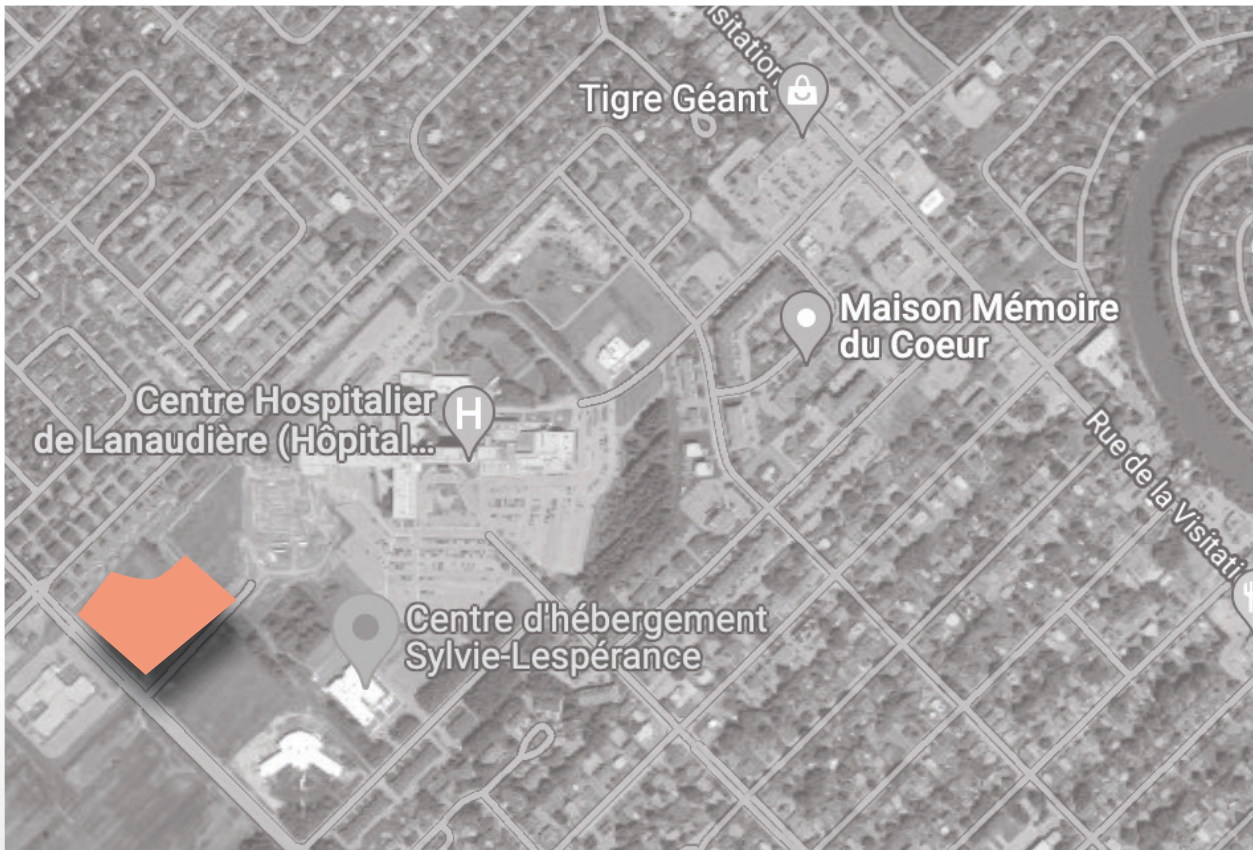

Le pavillon sera bâti dans la MRC de Joliette située dans le nord de Lanaudière, plus précisément dans la Ville de Saint-Charles-Borromée, à proximité du Centre hospitalier De Lanaudière.

Étant une plaque tournante majeure en santé pour le nord de Lanaudière, cet endroit est stratégique, facile d'accès et s'inscrit dans la visée de collaboration et de continuité de soins avec les équipes et les services requis pour la clientèle.



Un héritage par la communauté pour la communauté

Une approche unique

MISSION/VISION

Un projet porteur, unique et audacieux.

Un héritage par la communauté, pour la communauté.

Bâtir et léguer un environnement digne et bienveillant
aux personnes en fin de vie, au nord de Lanaudière.

*Agir comme agents de développement en
finançant les infrastructures et en les léguant
au CISSS de Lanaudière.*

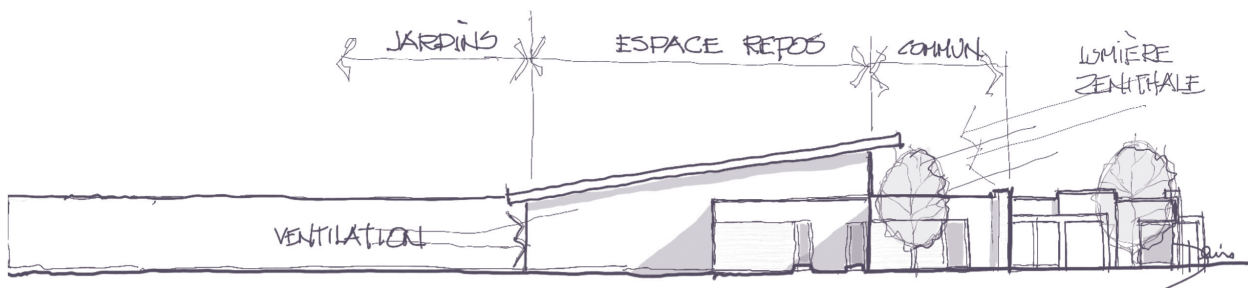

L'ADN



Humain



Dignité

Solidarité



Pavillon de **soins** palliatifs
et de fin de vie

Bienveillance

Résilience



Héritage

 MEDIFICE INC.



 **Desjardins**
Caisse de Joliette et
du Centre de Lanaudière



 Fondation pour la Santé
du Nord de Lanaudière



Centre intégré
de santé
et de services sociaux
de Lanaudière
Québec 



**«Placer l'humain au cœur de tout, pour
construire le futur, ensemble.»**

— MARCEL LANDRY

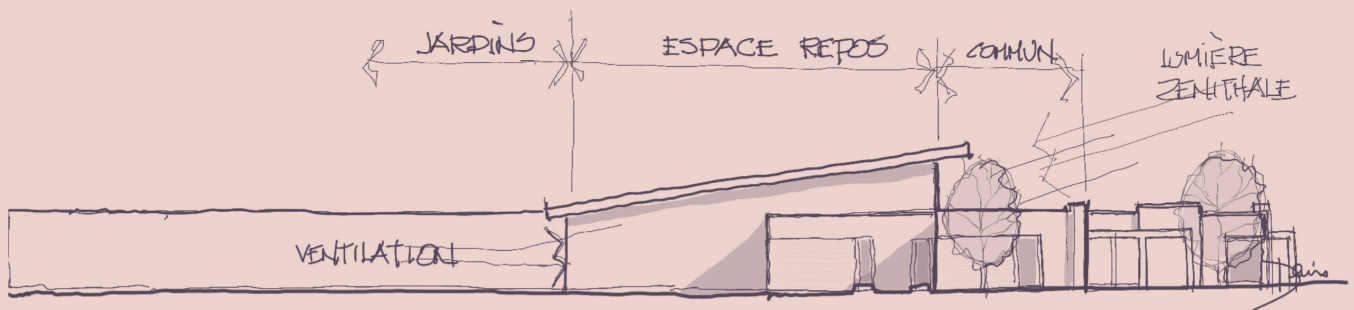

Unir nos forces

LE CONCEPT DERRIÈRE L'IMAGE PROPOSÉE

L'union fait la force, le projet du Pavillon de soins palliatifs et de fin de vie est un exemple de cette maxime. La symbolique derrière l'image est directement inspirée de la collaboration.

Le pavillon est l'élément de base. Au premier plan, il évoque le pavillon de soins, un endroit accueillant et bienveillant. En le dupliquant, on évoque l'union des différents bâtisseurs, la communauté.

Un pavillon pour s'éteindre doucement. Le soleil couchant représente avec douceur et sérénité la vie qui s'estompe. Il est placé à l'intérieur du pavillon et inspire la charte chromatique.

La palette chromatique : Bienveillance • Réconfort • Douceur.



L'équation



+



+



+



=



pavillon

ensemble

humain

soleil couchant

Typographie: Merriweather

Pavillon de **soins** palliatifs
et de fin de vie



Présentation du projet

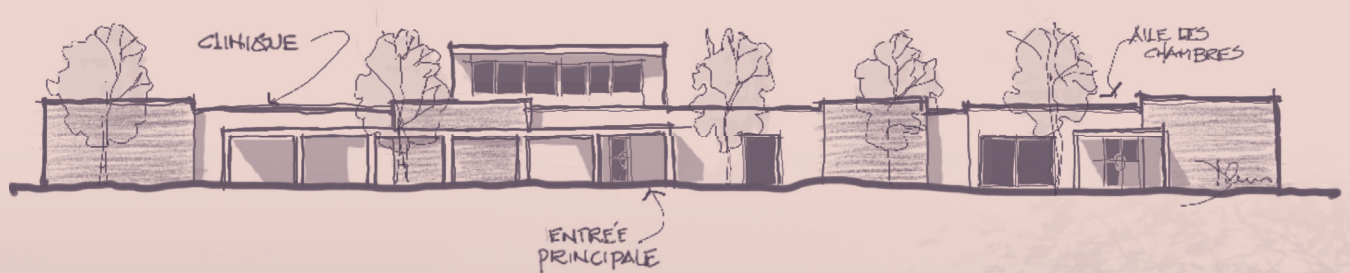





Rendre **possible**
grâce au
soutien des
partenaires et de
la **communauté**

Instigateurs

 MEDIFICE INC.



 **Desjardins**
Caisse de Joliette et
du Centre de Lanaudière



 Fondation pour la Santé
du Nord de Lanaudière



Centre intégré
de santé
et de services sociaux
de Lanaudière
Québec 



Programmes de partenariats



Donateurs



Pavillon de soins palliatifs
et de fin de vie

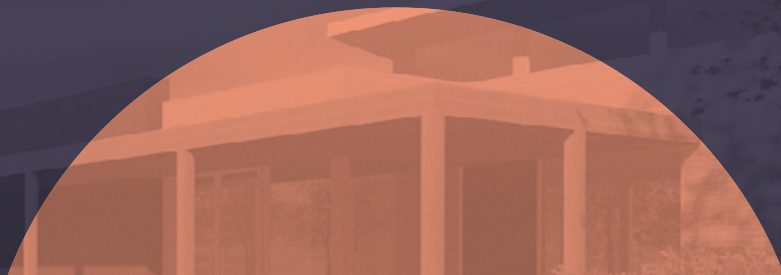
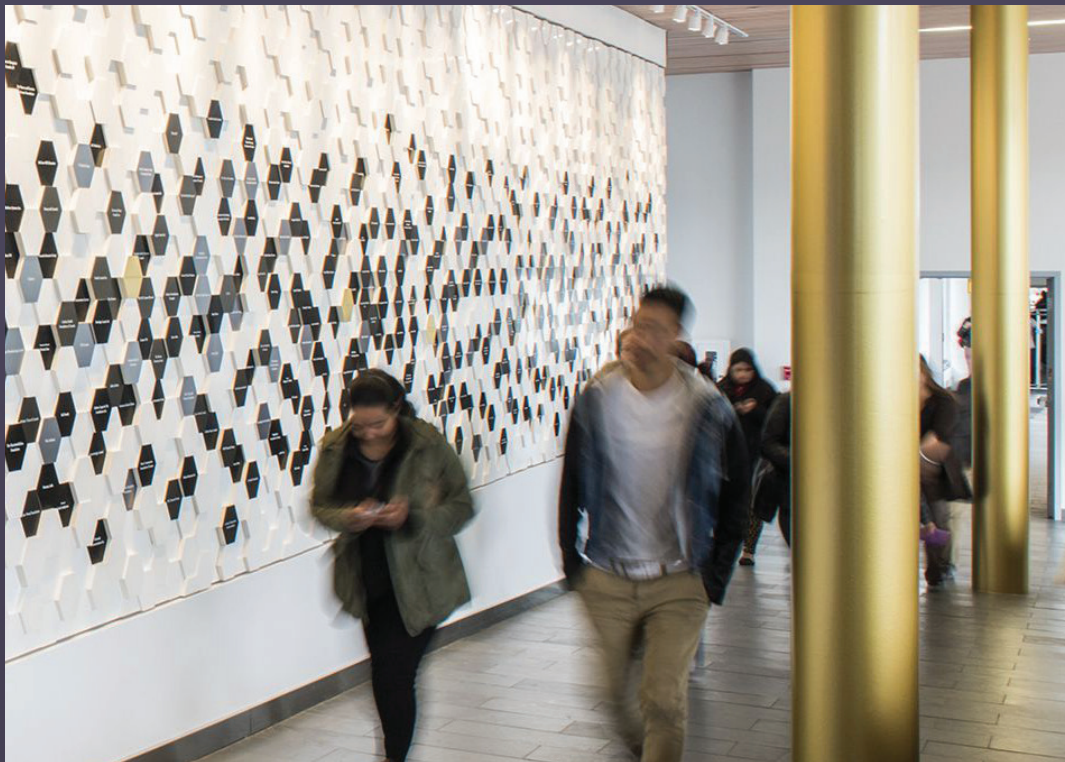

PROGRAMME DE PARTENARIAT

L'espace des donateurs

Murale dédiée aux donateurs où on afficherait l'ensemble des entreprises et/ou particuliers ayant contribué à la construction du projet et bien plus... Les donateurs qui contribueront au projet après la construction y seront affichés, ainsi cette murale sera évolutive.

*Le temps ne s'achète pas, il ne s'arrête pas...
Mais lorsque **donné, il devient éternel.***



Programme **Pavons l'avenir**

*Grands pas: 10 000 \$ ou+
(25) Grand pavé séparateur*

*Petits pas: 1 500 \$ à 9 999 \$
(autant qu'il y en a) pavé standard*

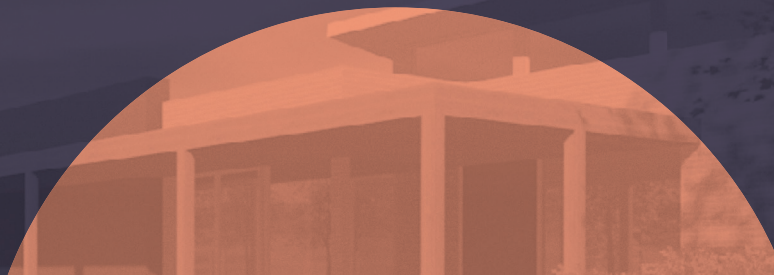

PROGRAMME DE PARTENARIAT

Pavons l'avenir ensemble

Un programme de partenariat pour toute personne ou entreprise souhaitant soutenir et contribuer au projet de construction. **DEUX (2) NIVEAUX SONT DISPONIBLES**, Grands pas et Petits pas.

GRANDS PAS: coût de 10 000 \$ OU +

Chaque donateur « Grands pas » verra un grand pavé séparateur gravé à son nom ou au nom de son entreprise.

PETITS PAS: coût de 1 500 \$ à 9 999 \$

Chaque donateur « Petits pas » verra un pavé standard gravé à son nom ou au nom de son entreprise. Possibilité d'offrir des pavés à la mémoire de...

Tous les donateurs recevront une pierre avec son inscription gravée et une plaque métallique avec le montant du don, le logo du pavillon et la phrase «**Pavons l'avenir ensemble.**»



**maquette visuelle à titre d'exemple seulement, le résultat final peut varier*



Programme des Grands **Bâisseurs**



*Les Grands Bâisseurs
sont **les piliers porteurs** du projet*

10 x 100 000\$ pour 10 chambres

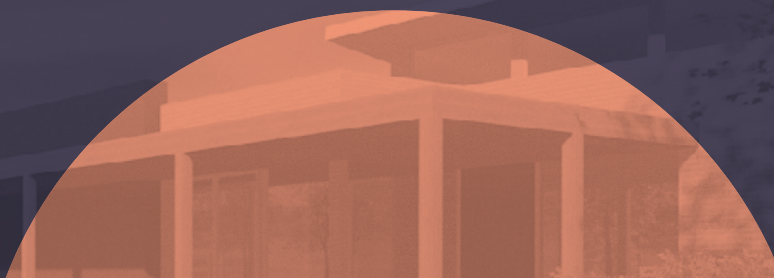

PROGRAMME DE PARTENARIAT

Les Grands Bâisseurs

Niveau le plus élevé et le plus exclusif de partenariat. Dix (10) familles qui remettraient un don de 100 000\$ ou plus, chacune.

Chacune des chambres du pavillon porterait le nom d'un Grand Bâisseur. Une enseigne sera apposée à chacune des portes pour souligner l'apport indispensable de ces dix (10) piliers.

Possibilité d'ajouter un papier peint avec un visuel en hommage aux familles donatrices.



**maquette visuelle à titre d'exemple seulement, le résultat final peut varier*

Budget préliminaire



FINANCEMENT DU PROJET DE CONSTRUCTION

Medifice inc. (Marcel Landry)

offrira un million de dollars et son expertise afin de bâtir le pavillon 1 000 000 \$

Caisse Desjardins de Joliette et du Centre de Lanaudière

offrira un million cinq cent mille dollars 1 500 000 \$

Le programme des Grands Bâisseurs:

10 familles qui remettront 100 000\$ (10x 100 000\$) 1 000 000 \$

Le programme Pavons l'avenir

Cet argent nous permet de fournir les matériaux aux différents partenaires constructeurs (réseau de constructeurs locaux) qui eux exécuteront les travaux bénévolement

2 300 000 \$

** Valeur estimée de la main d'œuvre qui exécutera les travaux bénévolement*

Pavillon construit sur un terrain **appartenant au CISSS de Lanaudière.** 600 000 \$

Fondation pour la Santé du Nord de Lanaudière

s'est engagée à fournir les équipements et le mobilier 1 100 000 \$

Total du projet estimé: 7 500 000 \$

Depuis 1976, **Medifice** s'est bâti une notoriété dans l'industrie de la construction au Québec grâce à son engagement à livrer des projets **innovants et d'une qualité sans compromis.**

La pérennité de Medifice est essentiellement attribuable aux valeurs fondamentales de l'entreprise, inculquées par son fondateur **Marcel Landry**, qui a toujours su mettre l'humain au cœur de toutes ses activités.





Créateur de projets

STRUCTURANTS POUR LA COMMUNAUTÉ

Medifice choisit de s'investir dans des projets qui ont une incidence importante auprès de la population. Des projets qui contribuent à l'essor économique du Québec et qui permettent d'offrir plus de services de qualité à la communauté.

Cette approche nous donne la liberté d'offrir le meilleur de notre expertise et de livrer des projets structurants, rentables et socialement responsables.



Engagés, à vos côtés

Guidés par nos valeurs coopératives,
nous sommes présents dans les moments
qui comptent.



Desjardins

Caisse de Joliette et
du Centre de Lanaudière

Fière de s'associer à des partenaires de cœur tous aussi engagés envers la santé et la bienveillance de la population lanaudoise,

la Caisse Desjardins de Joliette et du Centre de Lanaudière est enchantée d'offrir une contribution de 1 500 000 \$ pour la réalisation de cet important projet collectif au bénéfice de la communauté. Toute une fierté, d'autant plus que cet investissement constitue l'engagement financier le plus important de l'histoire de la Caisse. Être présent dans les moments qui comptent et engagé à vos côtés, c'est important pour nous!

Le résultat des efforts consentis des dernières années arrive bientôt à terme dans la planification et la réalisation d'un Pavillon de soins palliatifs et de fin de vie dans notre belle région.

Nous avons été guidé par le souhait de répondre aux besoins exprimés par la population afin d'accroître l'accessibilité à ces services d'accompagnement au caractère unique de cette étape de la vie.

Centre intégré
de santé
et de services sociaux
de Lanaudière

Québec 

**Centre intégré
de santé
et de services sociaux
de Lanaudière**

Québec 

Le pavillon sera ainsi complémentaire à nos milieux de soins palliatifs qui par le dévouement de nos équipes en fait une spécialité d'exception.

En ce sens, l'installation et ses espaces de vie seront adaptés afin de valoriser la philosophie d'assistance de la personne en fin de vie et de ses proches. Nous souhaitons ainsi offrir une demeure qui facilitera la personnification du séjour puisque le cheminement palliatif est unique au cœur de celui qui le vit. Par le fait même, contribuons à rendre chaque espace harmonieux, confortable, rassurant et digne pour celui qu'on assiste tout en accordant la place et le soutien aux proches afin de leur permettre d'apprivoiser doucement le vide qui sera laissé.

Ainsi, dans sa réalisation, le pavillon permettra, à ceux qui l'habiteront, de se sentir chez soi tout en demeurant dans un milieu de prestations de soins. Un lieu au plus grand bénéfice des usagers, familles et amis qui, entourés par nos équipes, sauront y déposer l'amour et la couleur des souvenirs.

Pour chaque geste qui permettra de concéder à notre clientèle ce lieu d'humanité, nous vous témoignons un engagement et une gratitude qui touche le ciel.

Puisque ce départ est un passage obligé de la vie, ensemble faisons en sorte que le souvenir des derniers instants demeure doux à la pensée de ceux qui nous manquent. Collectivement, engageons-nous à toujours offrir davantage en ne détournant jamais le regard sur l'exception.



Fondation pour la Santé
du Nord de Lanaudière

Fondée en 1984, la Fondation pour la Santé du Nord de Lanaudière est née de la grande mobilisation de la communauté, combiné à un besoin criant en termes d'équipements médicaux.

Depuis ce temps, c'est près de **30 M \$** qui ont été investis en santé et services sociaux partout dans le nord de la région.

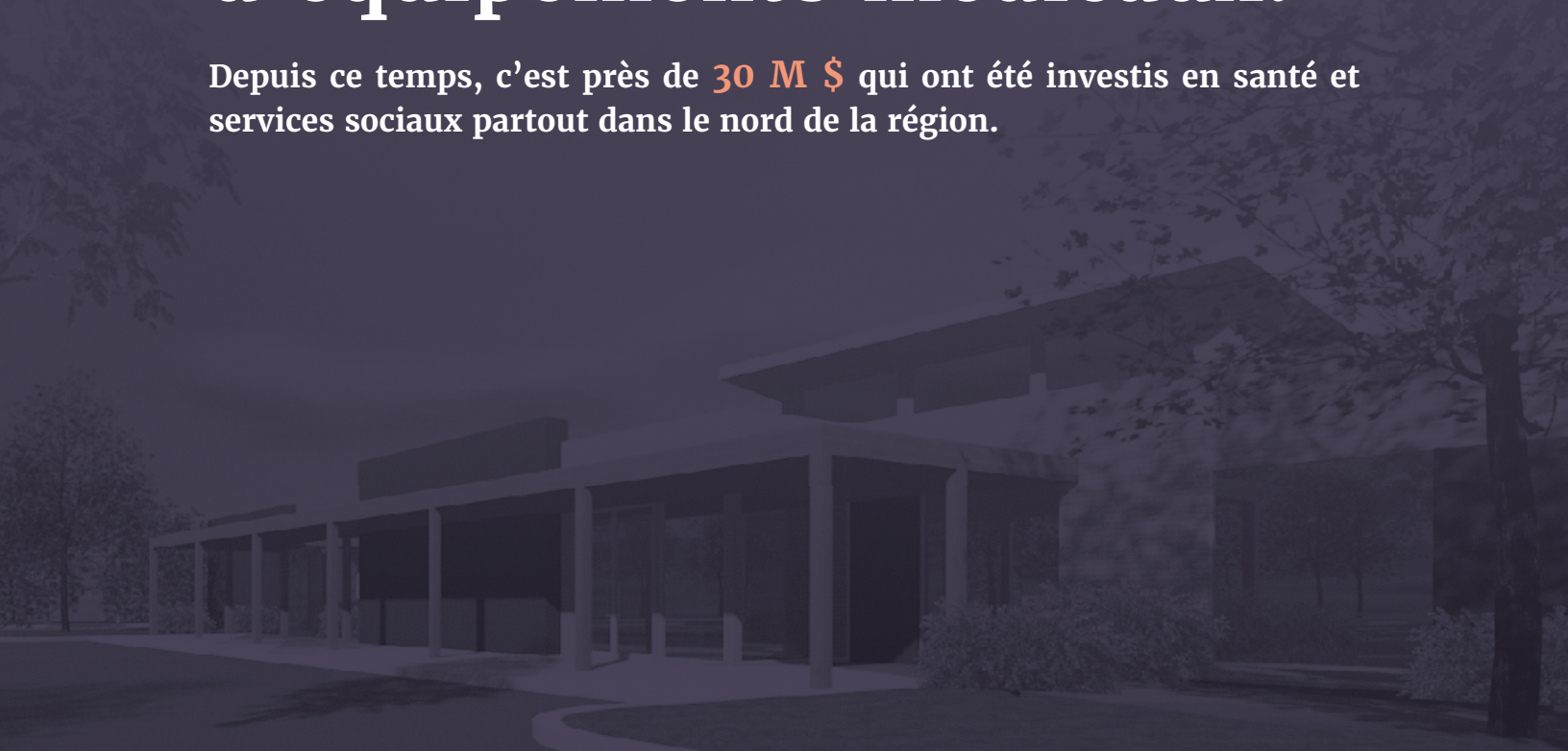



La fondation est plus que fière d'énoncer que grâce au travail dévoué des membres de l'équipe, mais surtout grâce à la générosité des entreprises et de la population, c'est un montant de plus de 1 M \$ qui est amassé en dons chaque année. Un mouvement de générosité solidement ancré sur le territoire!

De par sa mission, la fondation a comme principale préoccupation l'amélioration des soins de santé et des services sociaux offerts aux usagers du CISSS de Lanaudière dans les installations du nord de la région. C'est par le financement d'équipements médicaux et non médicaux, ou encore par le soutien à des projets novateurs et des investissements visant le mieux-être des usagers que la fondation exerce de main de maître son rôle bienfaiteur.



Pavillon de **soins** palliatifs
et de fin de vie

 MEDIFICE INC.



 **Desjardins**
Caisse de Joliette et
du Centre de Lanaudière



 Fondation pour la Santé
du Nord de Lanaudière



Centre intégré
de santé
et de services sociaux
de Lanaudière
Québec 

LE LEGS DES **BÂTISSEURS**